



## DOSSIER

### Guinness dei cartelloni più mostruosi di Roma

Questo primo dossier-censimento degli impianti pubblicitari più grandi presenti in città “a terra” (esclusi dunque terrazzi, pareti e ponteggi) intende proporre una sola, ma ancor più gigantesca domanda: **come è stato possibile che in tanti anni chi doveva individuarli, sanzionarli e rimuoverli non li abbia nemmeno visti?**

#### **A proposito di superficie espositiva massima consentita**

Il 19 dicembre 1994, con deliberazione n.289, il Consiglio comunale aveva previsto che il territorio non potesse contenere più di 7.000 facciate poster del formato di **metri 6x3**; questo formato era stato poi vietato e ridotto alle dimensioni massime di **metri 4x3** con deliberazione del Consiglio comunale n.175 del 25 novembre 2002. Nel frattempo, però, erano stati installati molti 6x3 che nel 2004, a due anni dalla messa al bando, erano quasi tutti in piedi. Così, a fine 2004, la Giunta Veltroni annunciava un nuovo “**piano di conversione**” dei 6x3 in 4x3.

Dopo altri due anni passati invano, il 12 aprile 2006, il Consiglio comunale con deliberazione n.100 ha approvato il **Regolamento** che alla lettera b) del 2° comma dell’art.4 dispone il divieto degli “impianti e mezzi del formato di metri 6x3 e, comunque, la cui superficie espositiva facciale superi i 12 metri quadrati” e che al successivo 1° comma dell’art.34 stabilisce retroattivamente che “a decorrere dal 25 novembre 2004” i formati dei cartelloni di dimensione uguale o superiore a metri 6x3 sono convertiti in formati inferiori (senza precisare però alcun termine inderogabile per il completamento di tale conversione, pena l’avvio della rimozione).

L’attuale Consiglio comunale con delibera n.37 del 30 marzo 2009 ha modificato il Regolamento, confermandone però le norme transitorie dell’articolo 34: ciò nonostante, a Roma devono essere ancora smantellati molti cartelloni 6x3 e resistono impuniti impianti ben più grandi.

*Il Regolamento alla lettera b) del 2° comma dell’art.4 dispone che **sono vietati “gli impianti e i mezzi la cui superficie espositiva facciale superi i 12 metri quadrati, salvo quanto disposto dall’articolo 20, comma 1, lett. F) in materia di impianti non soggetti ai limiti di formato”. In base al disposto normativo richiamato “non sono soggetti a limiti predeterminati di formato”: le insegne, le targhe, le tende e simili [lettera e) del 1° comma dell’art.4], i mezzi collocati su ponteggi e recinzioni di cantiere [lettera i) del 1° comma dell’art.4], impianti su terrazzi e pareti cieche ove consentite [lettera q) del 1° comma dell’art.4], nonché i mezzi di trasporto di linea del servizio pubblico locale.***

[Dossier aggiornato a dicembre 2011]

Le informazioni per stilare questa classifica sono state fornite anche da:  
Associazione Verdi Ambiente e Società, CartelloPoli e Basta cartelloni

## Scheda 1 - PIAZZA DEL LAVORO (160 m<sup>2</sup>)



**Localizzazione:** Piazzale del Lavoro, tra viale Guglielmo Marconi e via Cristoforo Colombo in prossimità della pista ciclabile della dorsale Colombo (Municipio XI).

**Dimensioni:** 20 x 8 metri (circa).

**Superficie totale:** 160 metri quadrati.

**Note:** Presente in loco da moltissimi anni, è costituito da un'imponente impalcatura ponteggio con grandi tiranti e palo con fari per l'illuminazione notturna.



## Scheda 2 - VIALE DELL'OCEANO PACIFICO (120 m<sup>2</sup>)



**Localizzazione:** Viale dell'Oceano Pacifico, altezza incrocio via Cristoforo Colombo (Municipio XII).

**Dimensioni:** 10x6 metri (2 facce).

**Superficie totale:** 120 metri quadrati.

**Note:** Presente sin dal marzo 2008, l'impianto è su un rimorchio con targa olandese all'interno della proprietà del noleggio auto "Cris-Colombo".

Sanzionato dai vigili del XII Gruppo il 25 gennaio 2011.



**Scheda 3 - VIA CRISTOFORO COLOMBO/VIA PONTINA (80 m<sup>2</sup>)**



**Localizzazione:** Spartitraffico centrale in prossimità del bivio tra via Cristoforo Colombo e via Pontina (Municipio XII).

**Dimensioni:** 10x4 metri (2 facce).

**Superficie totale:** 80 metri quadrati.

**Note:** Sanzionato dai vigili del XII Gruppo il 24 agosto 2011.



#### Scheda 4 - VIA DEL CAPPELLACCIO (72 m<sup>2</sup>)

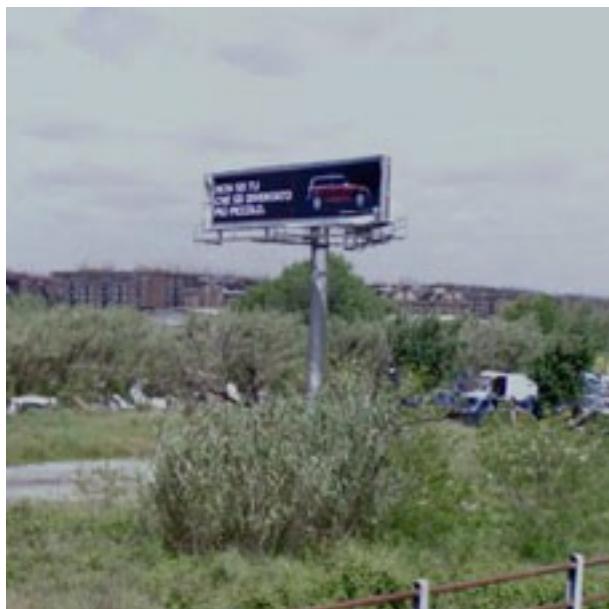

**Localizzazione:** Via del Cappellaccio (Municipio XII).

**Dimensioni:** 12x3 metri (2 facce).

**Superficie totale:** 72 metri quadrati.

**Note:** Presente dal 2008 e installato su un enorme palo in un'area privata. Sanzionato dai vigili del XII Gruppo nel dicembre 2011.



## Scheda 5 - VIADOTTO DELLA MAGLIANA (54 m<sup>2</sup>)



**Localizzazione:** Viadotto della Magliana (Municipio XII).

**Dimensioni:** 18x3 metri.

**Superficie totale:** 54 metri quadrati.

**Note:** È presente da anni e la base dell'impianto è su via del Cappellaccio. Sanzionato dai vigili del XII Gruppo nel luglio 2011.



## Scheda 6 - VIALE DI VAL FIORITA (36 m<sup>2</sup>)



**Localizzazione:** Viale di Val Fiorita (Municipio XII).

**Dimensioni:** 12x3 metri.

**Superficie totale:** 36 metri quadrati.

**Note:** Impianto nato dalla giunzione di due vecchi 6x3. Più avanti c'è un secondo impianto simile, ma non del tutto saldato. Il 17 febbraio 2011 i vigili del XII Gruppo hanno risposto all'Associazione VAS che aveva fatto la segnalazione che questi impianti sono sottoposti a sequestro "perché oggetto di procedimento penale".



## Scheda 7 - E TUTTI GLI ALTRI... 8x4, 9x3, 8x3 e 6x3



### (32 m<sup>2</sup>) Via Laurentina 853

**Note:** Impianto 8x4 installato in un'area privata e dotato di sistema di faretti per illuminazione notturna. A febbraio 2011 il XII Gruppo dei vigili ha comunicato che l'impianto è stato sanzionato. Da allora, però, ha ospitato almeno altre 6 campagne pubblicitarie restando sempre al proprio posto.



### (32 m<sup>2</sup>) Via Cristoforo Colombo

**Note:** Serie di tre impianti luminosi 8x4, tranquillamente inseriti nel catalogo della Arp (<http://arp.it/site/index.php?p=spazi>); sono posizionati all'altezza di piazzale dell'Industria (direzione Roma) e all'altezza di via delle Tre Fontane (sia in direzione Ostia che Roma).



### (27 m<sup>2</sup>) Via Salaria/Prati Fiscali

**Note:** Cartellone 9x3 sorto dalla fusione di due pre-esistenti 4x3 e installato all'interno della Riserva Naturale della Valle dell'Aniene.

## Scheda 7 - E TUTTI GLI ALTRI... 8x4, 9x3, 8x3 e 6x3

### (24 m<sup>2</sup>) Viale Tor di Quinto



**Note:** Cartellone 6x4 nato da sovrapposizione di due 3x4. Utilizzato per “innovative” affissioni tridimensionali in occasione del lancio di film. Per “2012”, ad esempio, l’impianto è stato trasformato in una cascata con una pompa idraulica e vasca da 500 litri. Per “Piovono polpette” l’affissione ha simulato una “pioggia di alimenti” con finte polpette e un cono gelato che fuoriusciva dal cartellone finendo sulla strada.

### (24 m<sup>2</sup>) Varie localizzazioni di 6x4

Collina di viale Tor di Quinto (impianto sorto dalla fusione di quattro impianti 3x2); via Tuscolana (altezza Cinecittà).

### (24 m<sup>2</sup>) Varie localizzazioni di 8x3

Via Angelo Emo / Baldo degli Ubaldi

via Flaminia Vecchia.

### (18 m<sup>2</sup>) E altri ancora...

Innumerevoli i 6x3 rimasti in circolazione: ad esempio in via Arco di Travertino e a ridosso del viadotto Magliana.

